

Instalacija D-Link 2543B

Iskopčati dolaznu liniju iz telefonskog aparata. Dolaznu liniju priključiti na **LINE port** (splitter)

1

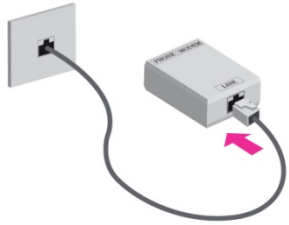

Telefonskim kablom, povezati telefonski aparat sa **PHONE** portom na splitteru

2



Telefonskim kablom povezati **Modem** port na splitteru sa routerom

3

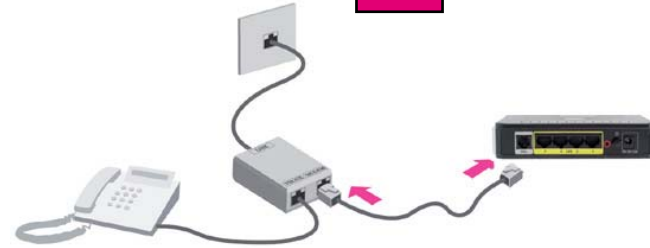

Podešavanje mrežne kartice na PC opremi

Otvorite prozor Network Connections
Start dugme > Settings > Network
Connections

4

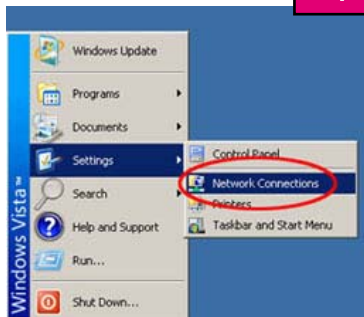

Desnim klikom izaberite opciju
Properties na ikoni LAN or High-
Speed Internet

5

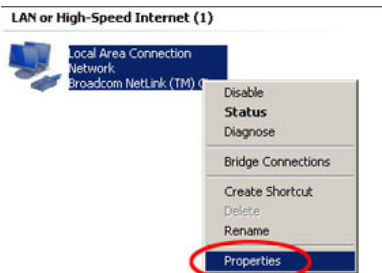

Izaberite opciju **Internet Protocol
version 4 (TCP/IPv4)** i kliknite na
Properties

6

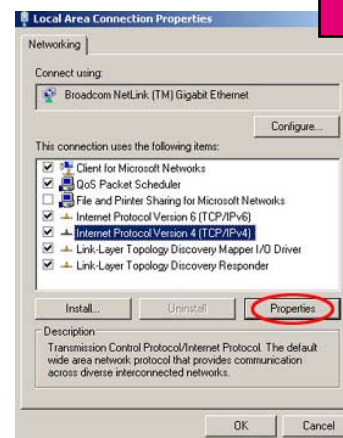

Ukoliko nije selektovano, uključite
Obtain an IP address automatically i
**Obtain DNS server address
automatically**. Kliknite na **OK**

7

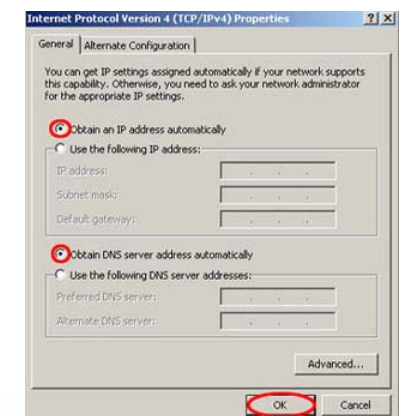

Podešavanje mrežne kartice na PC opremi

Ukucajte 192.168.1.1 u vaš browser u polje za web adrese

8

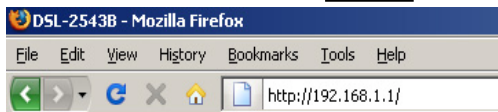

Pojaviće se prozor u koji treba da unesete User name: **admin** i lozinku: **admin**

9



Restartovanjem rutera ce podešavanja biti aktivirana

11

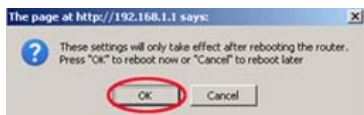

Kliknite na **Manual Setup** i **PPPoE-PPPoA** ako već nisu selektovane i u polje **Username** ukucajte vašu e-mail adresu, u polje **Password** vašu lozinku. **VPI&VCI** vrijednosti podesite kao na slici. Kliknite na **Apply Settings**.

10

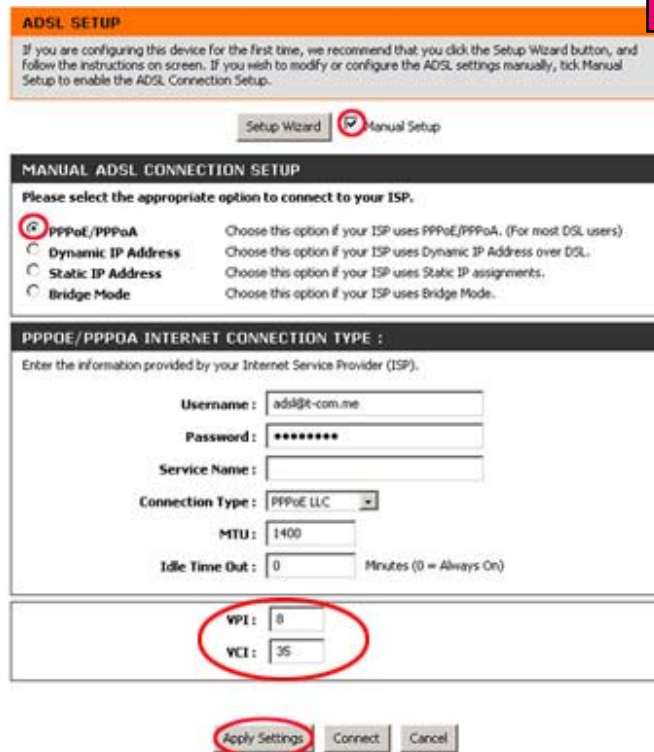

U slučaju neuspješne samoinstalacije pozovite Kontakt centar za podršku na broj 1566. Cijena poziva je 16 centi (sa PDV-om).

