

# Instalacija ZyXEL P-660HT

Iskopeati dolaznu liniju iz telefonskog aparata. Dolaznu liniju priključiti na **LINE** port (splitter)

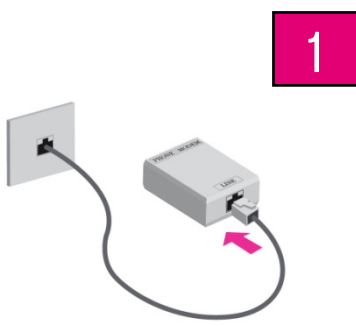

Telefonskim kablom, povezati telefonski aparat sa **PHONE** portom na splitteru



Telefonskim kablom povezati **Modem** port na splitteru sa routerom

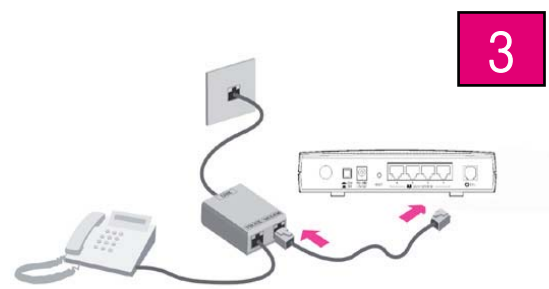

# Podešavanje mrežne kartice na PC opremi

Otvorite prozor Network Connections  
Start dugme > Settings > Network Connections

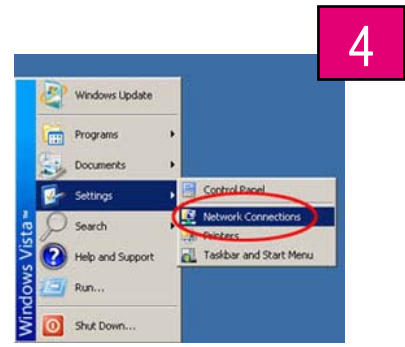

Desnim klikom izaberite opciju **Properties** na ikoni LAN or High-Speed Internet

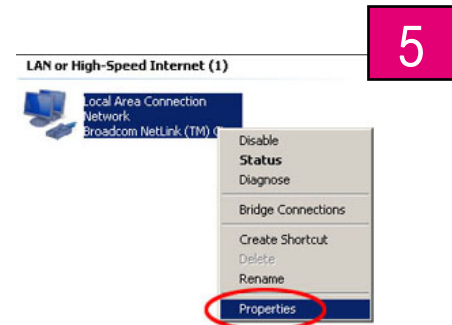

Izaberite opciju **Internet Protocol version 4 (TCP/IPv4)** i kliknite na **Properties**

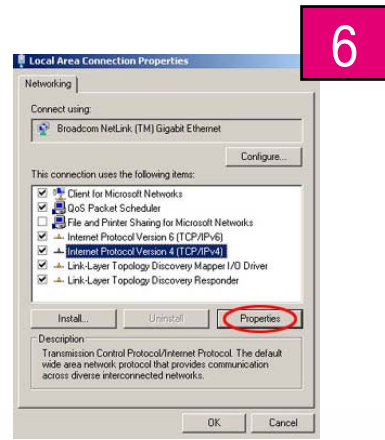

Ukoliko nije selektovano, uključite **Obtain an IP address automatically** i **Obtain DNS server address automatically**. Kliknite na **OK**

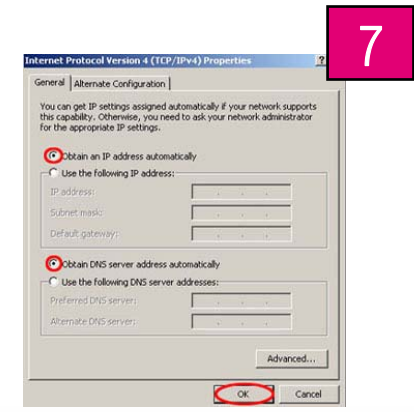

# Konfiguracija routera za pristup Internetu

Ukucajte **192.168.1.1** u vaš browser u polje za web adrese

8

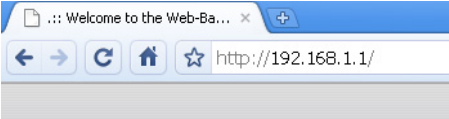

Birajte **Login**

9



Nakon toga se dobija prozor u kome se nudi promjena lozinke. Ukoliko želite da mijenjate lozinku kucajte dva puta novu lozinku, zatim **Apply**. Ukoliko ne želite da mijenjate lozinku za pristup routeru birajte **Ignore**

9a



Kliknite na **WAN**. U polje **User Name** ukucajte vašu e-mail adresu, u polje **Password** vašu lozinku. Kliknite na **Apply**.

10

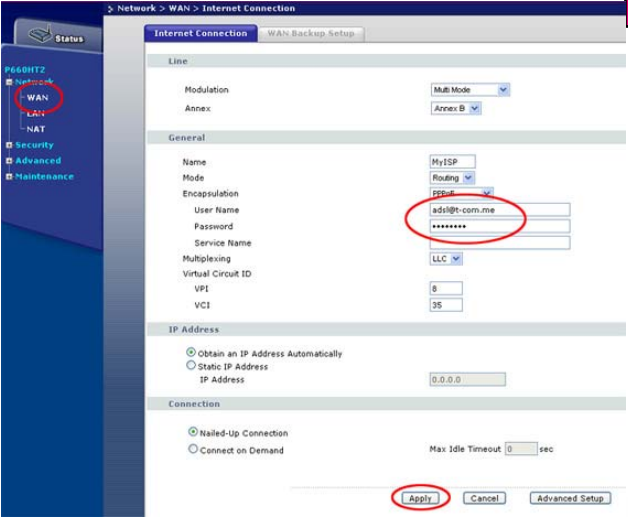

U slučaju neuspješne samoinstalacije pozovite Kontakt centar za podršku na broj 1566. Cijena poziva je 16 centi (sa PDV-om).

